



ISTITUTO COMPRENSIVO
EL/7 C.D. MONTELLO – S.M. SANTOMAURO



Via G. Bartolo, 8 - 70124 Bari - Segreteria/Presidenza Tel. 080 504 6347 fax 080 504 6347
Via Vassallo, 16 - 70125 Bari - Segreteria Tel. 080/5013617 - Presidenza- Tel./Fax 080/5019000

Con l'Europa, investiamo nel vostro futuro

Circ17

Bari, 16/09/2020

Al personale Docente
Al personale ATA
Al Direttore dei S.G.A.
Alle famiglie degli alunni
Al sito web

Oggetto: **ORARI E MODALITÀ DI ACCESSO AI LOCALI SCOLASTICI - A.S. 2020-21**

Si comunica che le attività didattiche per l'a.s.2020-2021 avranno inizio giovedì 24 settembre 2020.

Per gli aspetti che riguardano la vita scolastica degli alunni e le misure adottate per il contrasto e il contenimento della diffusione del nuovo virus negli ambienti scolastici, vedasi la circolare informativa di riferimento, pubblicata sul sito della scuola all'indirizzo:

<http://www.el7montellosantomauro.edu.it/2020/09/10/misure-di-contenimento-per-la-diffusione-del-contagio-da-covid-19/>

Di seguito si riportano i dettagli organizzativi per i vari ordini di scuola che, in corso d'anno, in base ai bisogni emergenti legati ad una organizzazione "vissuta" e ad ulteriori disposizioni Ministeriali che sopraggiungeranno, potranno essere aggiornati e di cui si darà massima diffusione sul sito della scuola all'indirizzo:

<http://www.el7montellosantomauro.edu.it/>



**ISTITUTO COMPRENSIVO
EL/7 C.D. MONTELLO – S.M. SANTOMAURO**



Via G. Bartolo, 8 - 70124 Bari - Segreteria/Presidenza Tel. 080 504 6347 fax 080 504 6347
Via Vassallo, 16 - 70125 Bari - Segreteria Tel. 080/5013617 - Presidenza- Tel/Fax 080/5019000

Con l'Europa, investiamo nel vostro futuro

**ORGANIZZAZIONE PROVVISORIA
prevista per le prime settimane di lezione**

Le lezioni nelle prime settimane si svolgeranno secondo il seguente orario:

SCUOLA DELL'INFANZIA			
Giorno	Classi	Orario	Indicazioni
Da Giovedì 24 settembre a Venerdì 2 ottobre	3 anni	Articolato per gruppi	- Primo gruppo: 8.30-10.50 - Secondo gruppo: 11.10-13.30 Nei giorni Giovedì 24 e venerdì 25 settembre, solo per le classi dei bambini di 3 anni, sarà consentita l'eventuale presenza dei genitori (previa registrazione su Registro Accesso Esterni) e la possibilità di uscita anticipata (previa apposizione della firma da parte dei genitori).
Giovedì 24 e venerdì 25 settembre	4-5anni	8.30 – 12.30	-----
Da lunedì 28 settembre	4-5anni	8.30 – 13.10	-----
Da lunedì 5 ottobre	Tutte	8.30 – 13.10	A seguito dell'avvio della mensa gli orari verranno differenziati per le classi a tempo ridotto e quelle a tempo normale

SCUOLA PRIMARIA		
Giorno	Classi	Orario
Giovedì 24 settembre	Classi prime	- 1A: ore 9.10 - 1B: ore 9.10 - 1C: ore 10.10 - 1D: ore 10.10
	Tutte le altre classi (secondo, terzo, quarto e quinto)	I TURNO: - 8.10 – 12.10 II TURNO: - 8.20 – 12.20
Da venerdì 25 settembre a venerdì 2 ottobre	Tutte le classi	I TURNO: - 8.10 – 12.10 II TURNO: - 8.20 – 12.20
Da lunedì 5 ottobre	Tutte le classi	I TURNO: - 8.10 – 13.30 (dal lunedì al giovedì) - 8.10 – 13.00 (il venerdì) II TURNO: - 8.20 – 13.40 (dal lunedì al giovedì) - 8.20 – 13.10 (il venerdì)



**ISTITUTO COMPRENSIVO
EL/7 C.D. MONTELLO – S.M. SANTOMAURO**



Via G. Bartolo, 8 - 70124 Bari - Segreteria/Presidenza Tel. 080 504 6347 fax 080 504 6347
Via Vassallo, 16 - 70125 Bari - Segreteria Tel. 080/5013617 - Presidenza- Tel/Fax 080/5019000

Con l'Europa, investiamo nel vostro futuro

SCUOLA SECONDARIA		
Giorno	Classi	Orario
Giovedì 24 settembre	Prime	- 1A: ore 9:00 - 1B: ore 9:15 - 1C: ore 9:30 - 1D: ore 9.45 - 1E: ore 10:00 - 1F: ore 10:15 - 1G: ore 10:30
	Tutte le altre	I TURNO: 8.00 – 12.50 II TURNO: 8.10 – 13.00
Da venerdì 25 settembre a venerdì 2 ottobre	Tutte le classi	I TURNO: 8.00 – 12.50 II TURNO: 8.10 – 13.00
Da lunedì 5 ottobre	Tutte le classi	I TURNO: 8.00 – 13.50 II TURNO: 8.10 – 14.00

NOTA: Le classi individuate per il primo o il secondo turno e le modalità di accesso ai locali scolastici sono indicate nelle pagine seguenti.

ORGANIZZAZIONE DEFINITIVA

Le lezioni a partire da lunedì 5 ottobre si svolgeranno secondo il seguente orario e le seguenti modalità di accesso ai locali scolastici

Plesso di scuola dell'infanzia "El/7 Montello" – via G. Bartolo n. 8

- **I collaboratori scolastici** accederanno all'interno del plesso dall'ingresso principale, in base al loro orario di servizio e saranno gli ultimi ad uscire dal plesso.
- **Le insegnanti** accederanno all'interno del plesso dall'ingresso principale, in base al proprio orario di servizio.
- **I bambini arriveranno a scuola tra le 8:30 e le 9:30 accompagnati dal genitore** e si recheranno nelle aule, come di seguito indicato:

Orario di ingresso	Ingresso principale Infanzia (Ingresso A - VERDE)	Ingresso secondario Infanzia (Ingresso B - BLU)
8:30 - 9:30	- Sezione A - Sezione E - Sezione C - Sezione D	- Sezione B - Sezione F - Sezione G

- **I genitori che accompagnano i bimbi della scuola dell'Infanzia NON POSSONO assolutamente entrare nelle aule**, rimarranno fuori dall'ingresso, col dovuto distanziamento e attenderanno il proprio turno per affidare il bambino al collaboratore scolastico, che sarà collocato all'ingresso dell'istituto, per accoglierlo.
- **Per le USCITE verranno utilizzati gli stessi ingressi dell'entrata.** La prima uscita (solo per le sezioni a tempo ridotto) sarà dalle 12:30 alle 13:10. La seconda uscita (per le sezioni a tempo normale) sarà dalle 15:30



**ISTITUTO COMPRENSIVO
EL/7 C.D. MONTELLO – S.M. SANTOMAURO**



Via G. Bartolo, 8 - 70124 Bari - Segreteria/Presidenza Tel. 080 504 6347 fax 080 504 6347
Via Vassallo, 16 - 70125 Bari - Segreteria Tel. 080/5013617 - Presidenza- Tel/Fax 080/5019000

Con l'Europa, investiamo nel vostro futuro

alle 16:10, come di seguito indicato:

Orario di uscita	Ingresso principale infanzia (Ingresso A - VERDE)	Ingresso secondario infanzia (Ingresso B - BLU)
TEMPO RIDOTTO 12.30 - 13:10		- Sezione G - Sezione B - Sezione F
TEMPO NORMALE 15.30 - 16:10 a condizione che sia attivato il servizio mensa	- Sezione A - Sezione E - Sezione C - Sezione D	

- I genitori si atterranno per l'uscita del bambino alle stesse indicazioni ricevute dell'entrata. Rimarranno fuori dall'ingresso, col dovuto distanziamento, e attenderanno il proprio turno per chiedere al collaboratore scolastico, di accompagnare il bambino all'uscita.
- Di seguito si riporta la piantina della scuola con l'indicazione degli ingressi/uscite

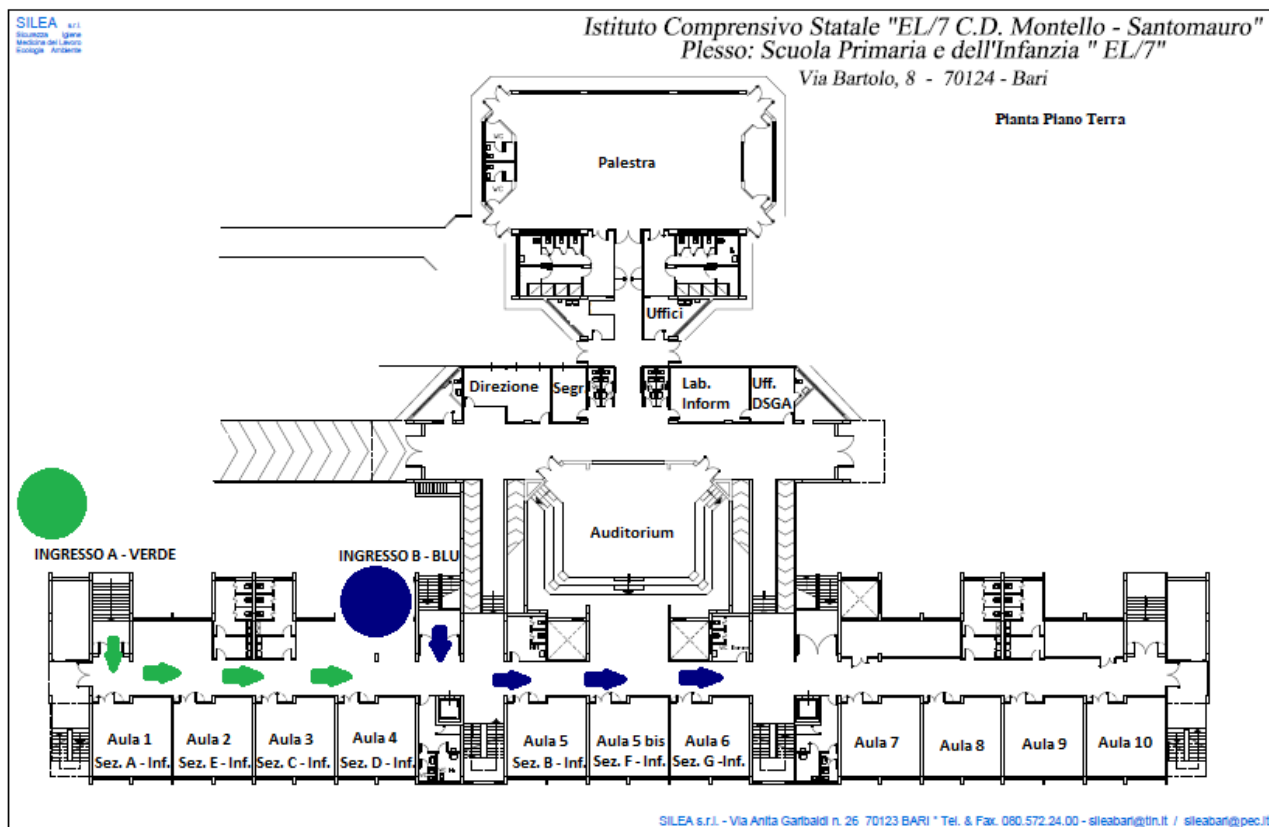

Plesso di scuola primaria “EI/7 Montello” – via G. Bartolo n. 8

- I **collaboratori scolastici** accederanno all'interno del plesso dall'ingresso principale, in base al loro orario di servizio e saranno gli ultimi ad uscire dal plesso;
- Le **insegnanti** accederanno all'interno del plesso dall'ingresso principale, in base al proprio orario di servizio;



**ISTITUTO COMPRENSIVO
EL/7 C.D. MONTELLO – S.M. SANTOMAURO**



Via G. Bartolo, 8 - 70124 Bari - Segreteria/Presidenza Tel. 080 504 6347 fax 080 504 6347
Via Vassallo, 16 - 70125 Bari - Segreteria Tel. 080/5013617 - Presidenza- Tel/Fax 080/5019000

Con l'Europa, investiamo nel vostro futuro

- **Gli alunni entreranno a scuola scaglionati, da ingressi diversi e in due turni.** Gli alunni del primo turno entreranno alle ore 8:10, gli alunni del secondo turno entreranno alle ore 8:20, come di seguito indicato:

Orario di ingresso	Ingresso secondario infanzia (Ingresso B - BLU)	Ingresso principale primaria (Ingresso C - ROSSO)	Ingresso secondario primaria (Ingresso D - GIALLO)	Ingresso emergenza (Ingresso E - VERDE)
I TURNO 8:10	Classi II [^] Sez. A-B-C-D	-----	Classi IV [^] Sez. A-B-C-D	-----
II TURNO 8:20	Classi III [^] Sez. A-B-C-D	Classi V [^] Sez. A-B-C-D	-----	Classi I [^] Sez. A-B-C-D

- Gli insegnanti della prima ora di lezione, 5 minuti prima dell'orario di ingresso, attenderanno gli alunni nel cortile della scuola, negli spazi prestabiliti e adiacenti agli ingressi individuati, per accompagnarli in aula.
- Gli alunni arriveranno a scuola accompagnati da un solo genitore e saranno affidati al docente della prima ora di lezione che sarà collocato in corrispondenza dell'ingresso stabilito, per accoglierli.
- I genitori, dopo aver affidato l'anno all'insegnante, si **recherà prontamente verso l'uscita. Non è consentito ai genitori, per alcun motivo, permanere nel cortile della scuola.**
- Al suono della campanella una classe per volta e in ordine di sezione (sez. A-B-C-D), entrerà nella scuola accompagnata dal proprio insegnante.
- **Per le uscite verranno utilizzati gli stessi ingressi dell'entrata.** Gli alunni del primo turno usciranno dal lunedì al giovedì alle ore 13:30 e il venerdì alle ore 13:00. Gli alunni del secondo turno usciranno dal lunedì al giovedì alle ore 13:40 e il venerdì alle ore 13:10.

Orario di ingresso	Ingresso secondario infanzia (Ingresso B - BLU)	Ingresso principale primaria (Ingresso C - ROSSO)	Ingresso secondario primaria (Ingresso D - GIALLO)	Ingresso emergenza (Ingresso E - FUCSIA)
I TURNO • dal lunedì al giovedì: 13:30 il venerdì: 13:00	Classi II [^] Sez. A-B-C-D	-----	Classi IV [^] Sez. A-B-C-D	-----
II TURNO • dal lunedì al giovedì: 13:40 il venerdì: 13:10	Classi III [^] Sez. A-B-C-D	Classi V [^] Sez. A-B-C-D	-----	Classi I [^] Sez. A-B-C-D

- I genitori col dovuto distanziamento e attenderanno gli alunni in prossimità della zona di uscita prestabilita.
- Gli alunni saranno accompagnati all'uscita dal docente dell'ultima ora.
- Di seguito si riporta la piantina della scuola con l'indicazione degli ingressi/uscite



ISTITUTO COMPRENSIVO
EL/7 C.D. MONTELLO - S.M. SANTOMAURO

Via G. Bartolo, 8 - 70124 Bari - Segreteria/Presidenza Tel. 080 504 6347 fax 080 504 6347
Via Vassallo, 16 - 70125 Bari - Segreteria Tel. 080/5013617 - Presidenza- Tel./Fax 080/5019000

Con l'Europa, investiamo nel vostro futuro

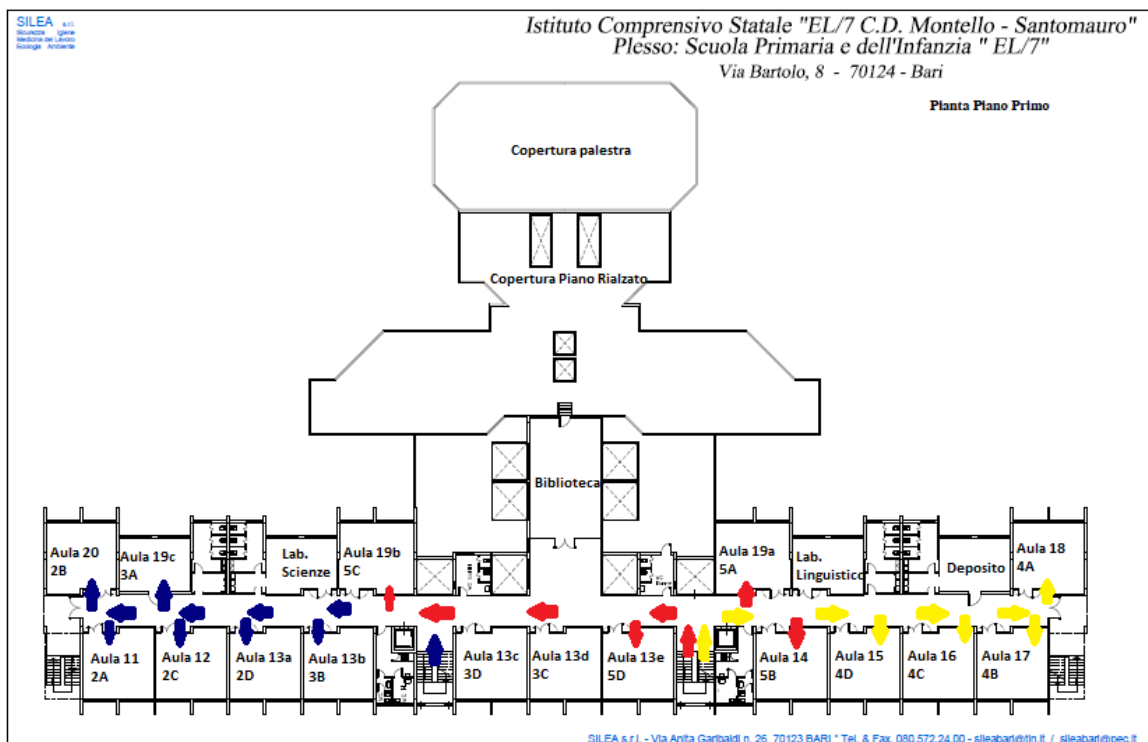
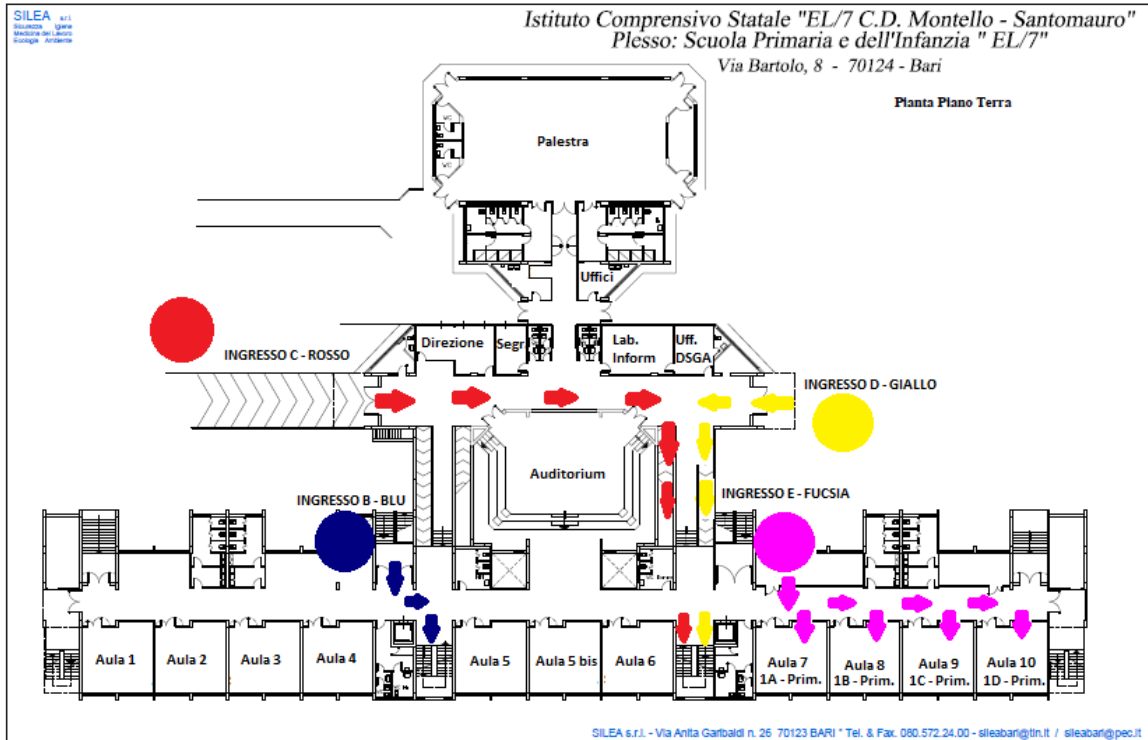



ISTITUTO COMPRENSIVO
EL/7 C.D. MONTELLO – S.M. SANTOMAURO



Via G. Bartolo, 8 - 70124 Bari - Segreteria/Presidenza Tel. 080 504 6347 fax 080 504 6347
Via Vassallo, 16 - 70125 Bari - Segreteria Tel. 080/5013617 - Presidenza- Tel/Fax 080/5019000

Con l'Europa, investiamo nel vostro futuro

Plesso di scuola secondaria di I grado “G. Santomauro” – via Vassallo n. 16

- **I collaboratori scolastici** accederanno all'interno del plesso dall'ingresso principale, in base al loro orario di servizio e saranno gli ultimi ad uscire dal plesso.
- **Gli assistenti amministrativi** accederanno all'interno del plesso dall'ingresso principale, in base al loro orario di servizio e usciranno a fine turno.
- **Gli insegnanti** accederanno all'interno del plesso dall'ingresso principale, in base al proprio orario di servizio.
- **Gli alunni entreranno/usciranno da scuola scaglionati, con accessi diversi ed orario differenziato:**
 - I TURNO: ORE 8:00-13:50
 - II TURNO: ORE 8:10-14:00

Nella tabella seguente vengono specificati i turni di accesso delle classi e i corrispondenti ingressi.

Le classi sono indicate secondo l'ordine con cui dovranno accedere all'edificio e che dovrà essere rigorosamente rispettato. Per le uscite verranno utilizzati gli stessi ingressi dell'entrata, rispettando il medesimo ordine.

Orario di ingresso/uscita	Ingresso principale (Ingresso 1 - VERDE)	Ingresso laterale palestra (Ingresso 2 - BLU)	Ingresso scala antincendio (Ingresso 3 - GIALLO)
I TURNO 8:00-13:50	Piano Primo 1. 3D Piano Rialzato 2. 2B 3. 2C	Piano Primo 1. 2D 2. 1G Piano Rialzato 3. 3A 4. 2F	Piano Primo 1. 1D
II TURNO ORE 8:10-14:00	Piano Primo 1. 2A Piano Rialzato 2. 1F 3. 3B	Piano Primo 1. 1B 2. 2E Piano Rialzato 3. 1A 4. 1C	Piano Primo 1. 3E 2. 1E

- Gli insegnanti della prima ora di lezione, 5 minuti prima dell'orario di ingresso, attenderanno gli alunni nel cortile della scuola, negli spazi prestabiliti e adiacenti agli ingressi individuati, per accompagnarli in aula.
- Gli alunni arriveranno a scuola da soli o accompagnati da un solo genitore.
- I genitori, dopo aver affidato l'anno all'insegnante, si receranno prontamente verso l'uscita. **Non è consentito ai genitori, per alcun motivo, permanere nel cortile della scuola.**
- Gli alunni saranno accompagnati all'uscita dal docente dell'ultima ora.
- Di seguito si riportano le piantine della scuola con l'indicazione degli ingressi/uscite

